

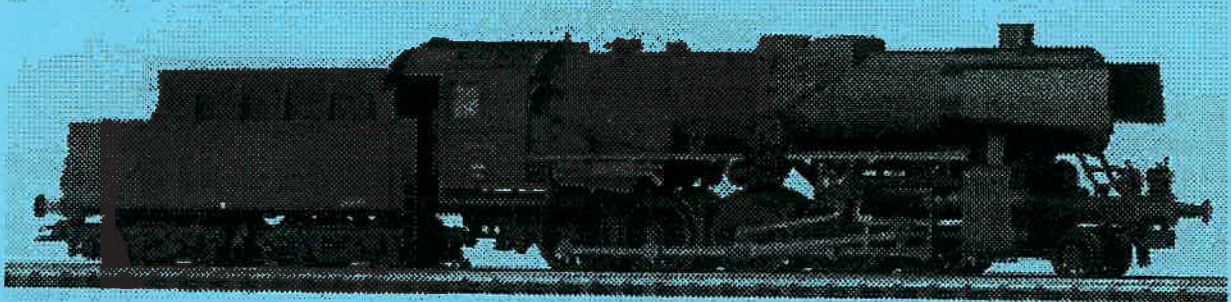

AMSAC v.z.w CLUBBLAD

Driemaandelijks tijdschrift
Verschijnt in maart-juni-september-december
Postkantoor - Sint-Amandsberg



AMSAC v.z.w. nr. 67

Editie : Maart 2003

**Artevelde Miniatuur Spoorweg Amateurs Club
v.z.w.**

Verantwoordelijke Uitgever : Hans Cocquyt - Vierhekkensstraat 5A - 9031 Drogenen
Tel. 09/236.24.33 - Fax. 09/236.24.67

Raad van beheer :

- Voorzitter :** Dhr. BONTINCK Patrick (09/228.60.27)
Destelbergenstraat 40, 9040 Sint - Amandsberg
- Ondervoorzitter :** Dhr. DELATHAUWER Daniel (09/228.85.21 of 0477/793730)
Achterstraat 73 - 75, 9040 Sint - Amandsberg
- Secretaris :** Dhr. COCQUYT Hans (09/236.24.33 of 0475/771230)
Vierhekenstraat 5A, 9031 Drongen
- Penningmeester :** Dhr. DE VUYST Marc (09/236.55.39 of 0474/537562)
Nieuwstraat 17 9988 Waterland-Oudemans
- Bestuursleden :** Dhr. DEN HAESE Luc (09/230.02.08 of 0497/121407)
Brusselsesteenweg 547, 9050 Gentbrugge
Dhr. SERLET YVES (0472/253878)
P. Van Langendonckstraat 34, 9050 Gentbrugge

LIDMAATSCHAP:

Het lidmaatschap wordt verkregen door betaling van € 30,00 lidgeld per kalenderjaar (een kalenderjaar loopt van 01 Jan. tot en met 31 Dec.). De minimum leeftijd om lid te worden is vastgesteld op 16 jaar.

CLUBBLAD:

Het AMSAC clubblad verschijnt om het kwartaal en wordt gratis uitgereikt aan de leden. Leden welke teksten wensen te publiceren, kunnen deze overmaken aan ons secretariaat. Het bestuur is echter niet verantwoordelijk voor de inhoud ervan. Deze teksten weerspiegelen ook niet noodzakelijkerwijze de visie van het bestuur. De auteur is de enige verantwoordelijke voor zijn artikel.

VERGADERINGEN:

De vergaderingen gaan door in ons lokaal, gelegen te GENT, station Gent-Zeehaven elke Maandagavond om 20.00 uur. Toegang enkel mits u in het bezit bent van Uw lidkaart, of vergezeld van een bestuurslid. De werkdagen gaan door op Vrijdagavond na telefonische afspraak met de voorzitter, Bontinck Patrick of met een technisch raadgever Mannaert Luc of Den Haese Luc.

Diverse:

Alle briefwisseling aan AMSAC dient gestuurd te worden naar het secretariaat:

DeLathauwer Daniel Achterstraat 73 te 9040 Sint-Amandsberg (GENT)

Alle betalingen kunnen geschieden via onze bankrekening: 149-1544102-04. Niets uit dit magazine mag worden verveelvoudigd en/of openbaar gemaakt worden d.m.v. druk, fotokopie, microfilm of op welke andere wijze ook, zonder voorafgaandelijk schriftelijke toestemming van de uitgever!

1.1. Mededeling van de voorzitter.

Beste clubleden

Voor degene, die een tijdje niet naar de club kwamen wil ik zeggen, dat de retourbaan langs de spiralen voor de marklin reeds in gebruik is genomen. De volgende opdracht is de gelijkstroom afwerken dwz nog een heel eind sporen te leggen.

De marklin-baan werd door Frederic Galle, uitgerust voor dubbel gebruik, door het simpel versteken van contactpunten heb je, digitaal of conventioneel, uiteraard als voor beiden een transformator voorhanden is

Bij de gelijkstroom-baan werd één sectie meer gemaakt, op het lange stuk als je de opstelsporen uitrijdt.

Ik wou het eens hebben over het clubleven, Het is spijtig dat sommige zo vurige, en actieve leden, plots afhaken, meestal met de " zo " voor de hand liggende reden " 'k heb geen tijd meer".

Stel "U" eens voor dat we allen met deze – ik noem het ziekte - zouden te maken krijgen, wat dan met onze club?

Gelukkig komen er actieve leden bij die vol overgave de handen uit de mouwen steken.

Het is voor ons als bestuur moeilijk de taken verdeeld te krijgen onder meerdere leden, ik zou niet graag hebben dat we terugvallen op de situatie van vroeger waar alles op één man komt te berusten, dit zou ondraaglijk zijn.

Bij het lezen van deze alinea "denk eens na", er zijn nog zoveel zaken die we moeten verwezenlijken, o.a. huisjes, decor, onderhoud enz...

Wees sociaal en heb geen faalangst meldt uw bereidwilligheid

De voorzitter.

.P. Bontinck



1.2. Mededeling van de redactie

Beste clubleden,

Een nieuwe frisse wind waait door ons clubblad. De vernieuwde redactie kan vlot van start, dankzij de aankoop van een nieuwe computer. Deze laatste is geplaatst in het clublokaal en door iedereen te gebruiken voor een vlotte inzage. Verder te gebruiken om artikels en documentatie te verwerken.

We danken onze voorgangers voor hun inzet (zij deden het thuis op een eigen computer) Onze mogelijkheden worden nog eens verruimd door een scanner en een 6-in-1 card reader. Deze laatste kan foto's inlezen van memoriecards.

De redactie staat er op dat het clubblad ieder trimester blijft verschijnen. Er zal een rubriek *bijlagen* bijgevoegd worden met ten eerste "een fiche van materieel (Belgische of ander) ten tweede een computer bewerkte versie over de Belgische stoomlocomotieven.

Veel leesgenot!

De redactie

Te bereiken op het nummer **0477/ 79.37.30 & 0472/ 25.38.78**

1.3. Mededeling van de penningmeester

Beste leden,

Bij het eerste clubblad van dit jaar is een overschrijving bijgevoegd om het lidgeld alsnog te betalen.

Om de vlotte verwerking voor ons secretariaat en onze leden de kans te geven zich in regel te stellen met het lidgeld 2003 zal iedereen nog eens het juni-nummer verkrijgen. In de hoop een vlotte samenwerking en vriendschapsband te houden verblijven we

De penningmeester,

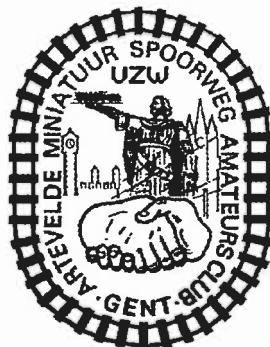

treinmodelbouw

e-mail: go-rail@planetinternet.be



OPEN:
wo-do-vrijdag
14-20u.
zat. 9-18u.

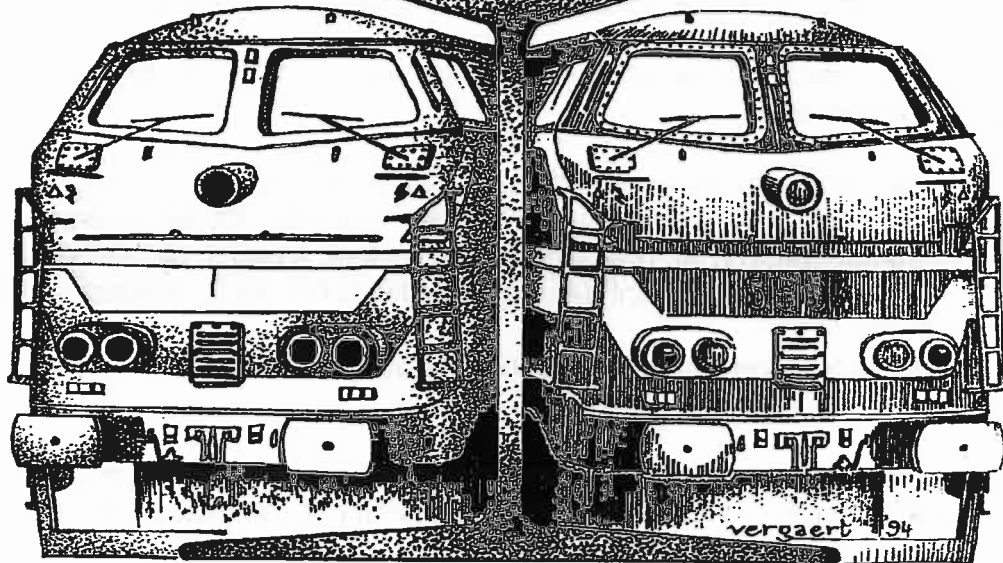

tel. en fax 09/227.68.41

Henri De Sagherstraat 16 B-9031 Drongen

**KLEIN MODELLBAHN
AUSTRIA**

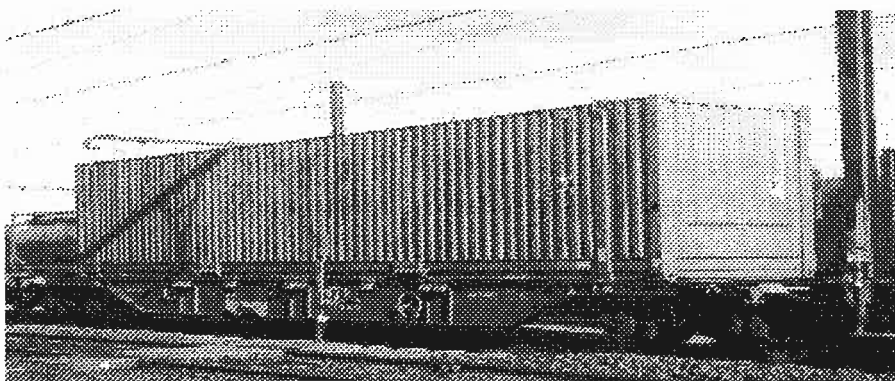

N.M.B.S. containerwagen «B-Cargo» € 38,40 (nu voorradig)

GO - RAIL



Eind dit jaar brengt LS Models deze zeer mooie lok op de markt met verschillende nummeringen en in verschillende uitvoeringen (gelijk - en wisselstroom). Hopelijk wordt het ook een technisch hoogstandje. Ls Models kennende zal dit geen probleem geven.

Als afsluiter van de I10 - rijtuigen komt er het passende bagagerijtuig type Dms, in de uitvoeringen van tijdperk IV en V. Verder eveneens het "bar/disco"-rijtuig van Railtour in de schilderingen van tijdperk IVa - IVb/V en het "Bar/disco"-rijtuig op basis van de I10.

In de reeks I11 komt er het stuurstandrijtuig.



Voor het internationale verkeer komt het slaaprijtuig in blauwzilver met en zonder TEN-logo.

De "oude" I1/I2-rijtuigen komen er in groene schildering uit tijdperk III en IV.

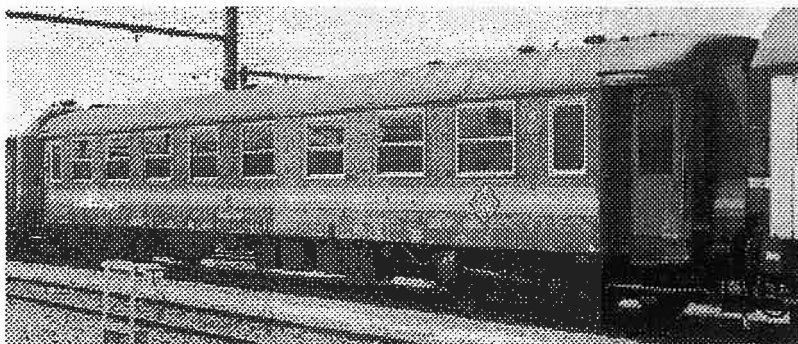

Gewoonweg schitterend wat er allemaal op stapel staat.

Tijdig reserveren bij uw detailhandelaar is de boodschap, want het gaat hier steeds om beperkte oplages!

MÄRKLIN

De laatste jaren heeft Märklin de liefhebber van Belgisch materieel verwent, dat staat vast. En men wil op dit elan verder gaan.

Voor dit jaar staat er een stomer van de reeks 26 op het programma! We vonden dit model reeds terug bij Liliput, evenwel met een kuittender. De versie van Märklin heeft een gewone tender. Mooi!

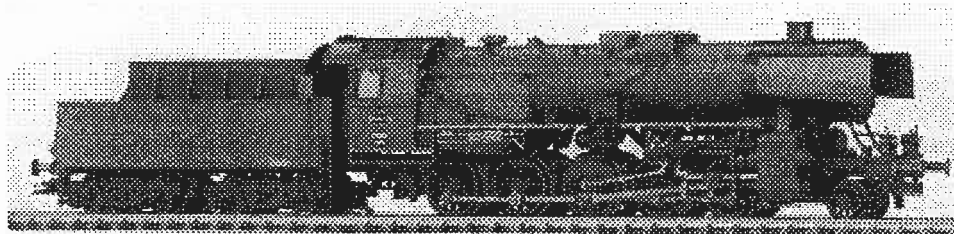

Een mooie set met 5 oldtimer - goederenwagens is een mooie aanvulling voor een treinsamenstelling uit het stoomtijdperk. Deze set bestaat uit een gesloten goederenwagen, 1 ketelwagen, 1 container - draagwagen en een paar klapdekselwagens.

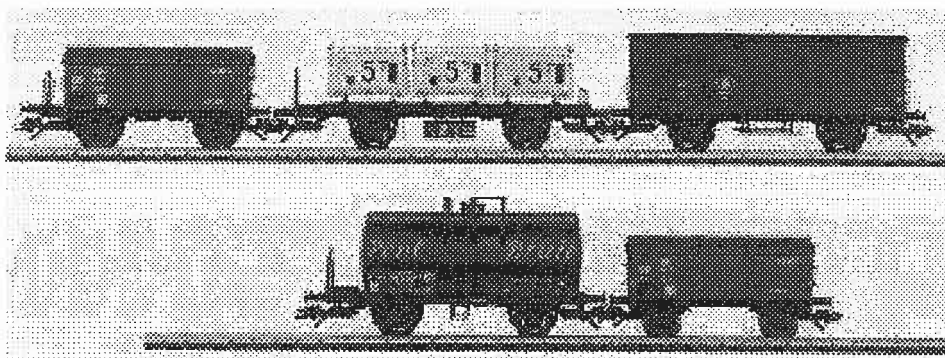

Dit jaar komt er een diesel van de reeks 55, met kenteken voor toestemming voor keertreinen.

In navolging van andere merken, begint Roco eveneens de Amerikaanse markt te exploreren.

Dit jaar zouden er reeds verschillende modellen komen van de befaamde diesel.

Wat we niet meer terugvinden bij de nieuwigheden, is de kraan voor het laden en lossen van goederenwagens met containers. De voorbereiding duurt reeds enkele jaren en nu er geen spoor meer terug te vinden van ...

Zijn de plannen definitief in de ijskast?

TRIX

Als dochteronderneming stelt Trix het uitstekend.

Dit jaar komt er een Belgische diesellocom van de reeks 53 en een set graansilowagens van de NMBS in spoor N!

Verder wordt er veel aandacht besteed aan het 75-jarig bestaan van de "Rheingold".

Trix brengt een assortiment in spoor N op U tegen te zeggen. Gelukkig, want enkele jaren terug kwamen de liefhebbers van schaal N niet vaak meer aan hun trekken.

Daar is verandering in gekomen. Opzienbarend wat men kan realiseren op deze schaal, die kan tippen met HO.

In HO vinden we veel zaken terug die we zagen bij Märklin, wat te begrijpen valt.

Daarnaast ook nieuwigheden eigen aan Trix zelf, zoals de "Suikerbietencampagne". Niet enkel een lok en wagens, maar ook de bijhorende gebouwen brengt deze fabrikant op de markt.

Bij het thema "Poort naar de wereld" komt er een lok van de reeks E 03 van de DB en een aanvullende set met tussenrijtuigen voor de TEE.

Verder het station "Hamburg-Dammtor". Een mooi station, waar een ervaren modelbouwer vlug enkele dagen zoet zal mee zijn, gezien de omvang en de constructie.

Voor de Belgische markt komt er een set met 3 graansilowagens, dewelke ook verkrijgbaar zijn bij Märklin, maar hier en andere nummering hebben.

VOLLMER

Vollmer brengt het warenhuis "Aldi" op de markt. Eveneens mooi voor de Belgische modelbouwbaan.



Rechts

Onze projectleider aan het werk

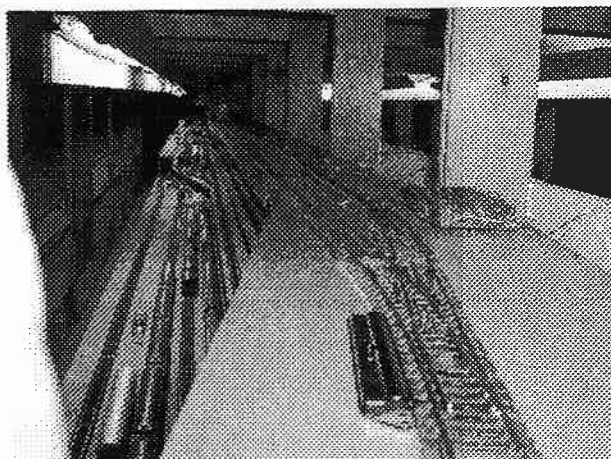

Links

Reeds geplaatste wissel op aftakspoor
bovenverbinding serpantijns

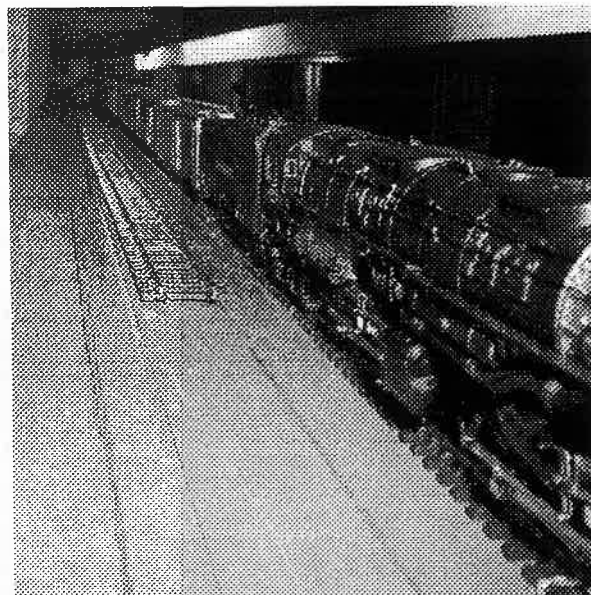

Rechts

Aftakspoor op bovenbaan tussen beide
serpantijns

